

| SPECIAL ISSUE |

THE NEW OTANI MAKUHARI

幕張だより

ホテルニューオータニ幕張のご案内
January・February 2025

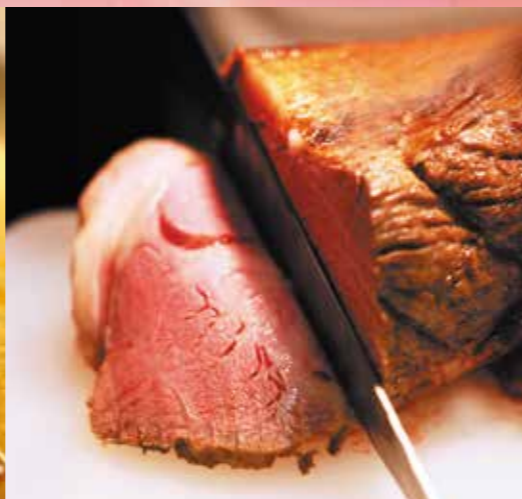
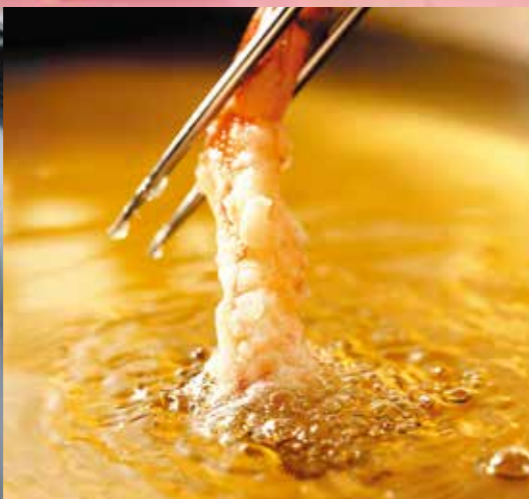

土・日・祝日開催

あまおうスイーツと 出来立てのグルメを心ゆくまで

旬を迎えるあまおうスイーツをふんだんに使用したスイーツに、ホテル伝統のローストビーフや天麩羅、人気の海鮮丼などをライブ感あふれるシェフのクッキングサービスで出来立てを提供いたします。新たにキッズコーナーとしてオムライスや海老フライも登場します。

SATSUKI スーパースイーツビュッフェ 2025 ～あまおうスイーツ～

- 3/30(日)までの土・日・祝日および特別開催日 ※2/8(土)・9(日)・11(火・祝)を除く
- ランチ 11:30～15:00 / ディナー 17:30～20:30(最終19:00)
※1/1(水・祝)～5(日)は特別料金にて。
- NOC会員 ¥8,712(¥10,890) / 一般 ¥9,680(¥12,100)
小学生 ¥3,300(¥4,180) / 幼児 ¥1,925(¥2,200)
※()はディナー料金

NOC会員特典 サービス料50%ご優待

ご予約・お問合せ Tel: 043-299-1848
(オールディタイニングSATSUKI / ロビー階)



詳しくはこちら

PREMIUM WEDDING RESORT

結婚식을丸ごと体感! 半年に一度のプレミアムフェア

Wedding Preview

人気ウエディングメニューテイस्टینگや、
チャペル・コーディネイト見学ほか、
BIGフェアならではの多彩なコンテンツをご用意!

- 1/26(日)
- 9:00～18:00(入場無料)

《来館特典》人気No.1メニューテイस्टینگへご招待、3月より誕生するコーディネイト先行公開
《成約特典》最大150万円相当プレゼントの当日限定プランをご案内

ご予約・お問合せ Tel:043-297-7676(宴会予約 平日11:00～18:00 / 土・日・祝 9:00～18:00)



詳しくはこちら

純烈ディナーショー

「スーパー銭湯アイドル」として不動の人気を誇る
「純烈」のディナーショー開催いたします。ホテル
自慢のお食事とともに楽しみください。

- 4/26(土)
- ディナー 17:30～ / ショー 19:00～
- 宴会場(2階)
- NOC会員 ¥32,000 / 一般 ¥33,000

※料金には、ショー、ディナー、お飲物、税金・サービス料が含まれます。
※ご利用は18歳以上のお客さまとさせていただきます。

予約開始:NOC会員先行予約 1/30(木) 11:00～
一般 2/3(月) 11:00～

※ご予約はインターネットにて承ります。
(1月中旬以降にホテルウェブサイトよりご確認ください)

お問合せ Tel:043-297-7676
(宴会予約 平日11:00～18:00 / 土・日・祝 9:00～18:00)



エステもランチもいちごづくし

エステ&ランチ～いちご美人～



いちご天然由来オイルを使用したトリートメントといちごのハーブティーで
リラックスした後は、いちごづくしのアフタヌーンティーセットまたはザ・ラ
ウンジのビュッフェが味わえる日帰りプランをご用意しました。

- 1/8(水)～3/30(日) ※毎週月・火曜日を除く
- いちごトリートメント[フェイシャル又はボディ](50分)+選べるランチ
- 1名さま ¥16,000 ※税金・サービス料共

NOC会員特典 フェイシャル:ハンドケアをサービス / ボディ:アロマオイルにて施術

ご予約・お問合せ Tel:043-299-1882(ビューティサロン 10:00～18:00 火曜日定休)

※掲載料金は特別に記載がある場合を除き、別途サービス料を加算させていただきます。※食材の入荷状況により、メニューが変更になる場合がございます。※写真はイメージです。



ホテルニューオータニ幕張

〒261-0021 千葉市美浜区ひび野2-120-3 Tel: 043-297-7777 FAX: 043-297-7788 www.newotani.co.jp/makuhari/





茸とブラウンマッシュルームの
ラグーソースパスタ

イタリアンの巨匠が贈る バレンタインフェア

西麻布「アルポルト」
片岡 護シェフフェア

春を先取りの前菜から「アルポルト」名物「茸とブラウンマッシュルームのラグーソースパスタ」など、お好みのメニューを自由に組み合わせられるプリフィクスコースをご用意いたします。

- 2/8(土)~11(火・祝)
《2/9(日)は片岡シェフが来館いたします》
ランチ 11:00~14:00(L.O.) ¥4,950~
ディナー 17:00~20:00(L.O.) ¥8,250~
- 片岡シェフのクッキングサロン《予約制》
"バレンタイン"のおもてなしにもびつたりな3品を伝授いたします。
2/9(日) 11:00~14:00(10:30受付)
1名さま NOC会員 ¥10,000 / 一般¥11,000
※料金にはレシピ、クッキングデモ、お食事、お土産、税金・サービス料が含まれます。

NOC会員特典 サービス料50%ご優待

ご予約・お問合せ Tel:043-299-1848
(オールデイダイニングSATSUKI / ロビイ階)



詳しくはこちら

一度は食べたい「川岸牧場」の神戸ビーフを直送!

ステーキ・鉄板焼き「大栄」フェア

グルメサイト「食べログ」で3年連続ステーキ部門1位を獲得した事もある神戸の人気店「大栄」より高木良栄オーナーが来館。極上の神戸ビーフと総料理長 小出裕之のフレンチが味わえるイベントも特別開催!

- 3/20(木・祝)~22(土)
ランチ 11:30~14:30 ¥9,900~
ディナー 17:00~21:30 ¥22,000~
- 高木良栄 × 幕張総料理長 小出裕之 《席数限定》
高木劇場プレミアムナイト~神戸ビーフと鉄板フレンチ~
3/22(土) 18:00~ NOC会員 ¥50,000 / 一般 ¥55,000

NOC会員特典 サービス料50%ご優待(イベントは除く)

ご予約・お問合せ Tel:043-299-1850(鉄板焼 樺 / 24階)



小出裕之



©遠藤達哉 集英社・SPY×FAMILY製作委員会

SPY×FAMILY コラボレーションビュッフェ [第2弾] ~アーリースプリング~

コラボメニューやいちごスイーツが続々登場。
フォージャー家と一緒にひと足早い春をお迎えください。

- 1/16(木)~2/28(金)
- ランチ 11:00~14:00(最終入店) ※120分制
ディナー 17:30~20:00 ※ディナーは毎週土・日
- 大人 平日 ¥7,800 / 土・日・祝・1/1~3 ¥8,500
小学生 ¥3,800 / 幼児(4歳以上) ¥2,200
※いずれも税金・サービス料共 ※1/15(水)までのテーマは"ホリデーシーズン"

ご予約・お問合せ Tel:043-299-1847
(ティー&カクテル ザ・ラウンジ / ロビイ階)



詳しくはこちら

Strawberry Fair

~いちご&あまおうスイーツ~

バリエーション豊かな"いちごスイーツ"をご堪能ください



ロイヤルアフタヌーンティーセット
~いちご~

シェフ厳選のセイボリーや「スーパースイーツシリーズ」のケーキなど、ホテル最上階からの景色とともにお楽しみください。

- 2/28(金)まで
※3/1(土)より、一部メニューが変更になります。
- 11:30~17:00(L.O.)
- ¥6,600[120分制]

NOC会員特典 サービス料50%ご優待

ご予約・お問合せ Tel:043-299-1850
(パントハウスラウンジ ペイコートカフェ / 24階)



詳しくはこちら



苺の杏仁プリン あまおうコンポート添え / あまおう胡麻団子(3個入り)

- 1/6(月)~3/31(月)
- 苺の杏仁プリン ¥1,300 / あまおう胡麻団子(3個入り) ¥1,500

NOC会員特典 サービス料50%ご優待

ご予約・お問合せ Tel:043-299-1852
(中国料理 大観苑 / ロビイ階)



あまおうクリームあんみつ

- 1/6(月)~3/31(月) ■¥1,700

NOC会員特典 サービス料50%ご優待

ご予約・お問合せ Tel:043-299-1849(日本料理 千羽鶴 / ロビイ階)



ホテルニューオータニ特製 あまおうパンケーキ

- 3/31(月)まで ※SATSUKIは平日限定 ■11:00~17:00(L.O.) ■¥3,630

NOC会員特典 サービス料50%ご優待

ご予約・お問合せ Tel:043-299-1848(オールデイダイニング SATSUKI / ロビイ階)
※パントハウスラウンジ ペイコートカフェ (24階) でもお楽しみいただけます。



いちごカクテル

- 1/5(日)~3/31(月) ■11:30~21:30(L.O.) ■各¥2,000 / 各¥1,500(ノンアルコール)

NOC会員特典 サービス料50%ご優待

お問合せ Tel:043-299-1850(パントハウスラウンジ ペイコートカフェ / 24階)
※オールデイダイニング SATSUKI(ロビイ階)でもお楽しみいただけます。

