

家族みんなで過ごすお正月は  
もっと楽しい!!  
家族でゆったり、  
時間を忘れる賑わいと寛ぎのお正月。  
豪華絢爛な祝膳の数々と  
ご家族揃って愉しめるイベントで  
新たな一年の始まりを  
皆さまと一緒に祝いいたします。



# かわら版

ホテルニューオータニ大阪  
お正月プラン

令和6年12月31日  
令和7年1月3日

### お正月プランの楽しみ方

お正月プランにてご宿泊のお客さまには、チェックイン時にイベント参加券、お食事券などがセットになった「通行手形」をお渡しいたします。「通行手形」を係に提示、またはセットになった各券で、館内で開催している様々なイベントにご参加いただけます。館内イベントをご利用の際は、「通行手形」をお持ちください。

### 「マークのご案内」

ご提示いただきます。無料でのイベントエリアご入場や、ステージショーでの優先席へのご案内、ピンゴカードのプレゼントなどの特典があります。

キャッスル券 1キャッスル ¥200

線日や占いをご利用いただくには「キャッスル券」が必要です。2F催物案内所にてお買い求めください。

COUNT DOWN カウントダウンイベントでご利用いただけます。

お食事券 記載の枚数でご利用いただけます。  
お休み処券 喫茶、お飲物にご利用いただけます。  
年越しそば券 年越しそばをお召し上がりいただけます。

## ご家族揃って 大晦日からイベント満載!!

**NEW カウントダウンLIVE** 12月31日  
出演・和奏ユニット 蓮風RENPU  
和太鼓・津軽三味線・尺八・篠笛といった日本の伝統楽器による力強いメロディで新年の到来を華やかにお祝いします。パフォーマンス後には豪華景品が当たる抽選会も開催!

● 23:40~24:20頃 ● 2F 鳳凰S ● COUNT DOWN

12月31日  
**廻鮎NAKJIMA 年越しそば**  
(一般)  
・ざるそば ¥2,200  
・天ぷらそば ¥2,500  
・にしんそば ¥2,500

● 22:00~23:30 ● B1F パラッツオ・オータニ

年越しそば券  
※ルームサービスでの年越しそばのご注文はお受けできません。ご了承ください。  
※料金には、税金・サービス料を含みます。

3日まで  
**城下町 縁日横丁 (有料)**  
射的やスマートボールなどおなじみの縁日遊びが大集合!

● 12月31日 15:00~18:00  
● 1月1・2日 11:00~20:00  
● 1月3日 11:00~14:00

● 2F ホワイト ● キャッスル券



**NEW 卓球&ダーツ** 3日まで  
ご家族揃って愉しめる定番スポーツ「卓球」や、ダーツを愉しめるアレルームをご用意。

● 12月31日 15:00~18:00  
● 1月1・2日 11:00~20:00  
● 1月3日 11:00~14:00

● 2F ニューヨークスワン

キャッスル券 ・卓球1台(30分) ・ダーツ(30分)  
5キャッスル(¥1,000)  
[当日予約制]

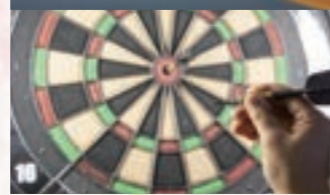

※時間・内容は一部変更になる場合がございます。 ※写真はイメージです。

## 《お正月プラン特典》 館外ツアー

館外ツアーより「舞扇」「金扇」は2つ、その他のプランは1つを無料でご利用いただけます。  
舞扇プランの方は 舞扇マーク、金扇プランの方は 金扇マーク、銀扇プランの方は 銀扇マーク、福扇プランの方は 福扇マーク、初扇プランの方は 初扇マーク、巻扇プランの方は 巻扇マークツアーよりお選びください。

館外ツアーは  
お正月宿泊プラン限定の特典です。

1月1日  
**大人気! 初詣  
「住吉大社&四天王寺」開運ツアー**

寛政八年の観光案内書「摂津名所図会」に残っている大阪詣三大名所「大阪城、住吉大社、四天王寺」。江戸時代に想いを馳せて、初詣へ向かいます。1400年続く住吉大社と、日本で最も歴史のある寺院と言われる四天王寺をお参りして、新しい一年の幕開けを飾るツアーです。

● 9:00 出発 ● 12:40 帰館予定

限定  
80名  
さま



1月3日  
**開運祈願・大阪七福神巡り  
バスツアー**

お正月から開運霊場巡り。江戸時代の随筆「摂陽奇観」の1803年(享和3年)が起源とされる、大阪市内の由緒ある七社寺を、それぞれの神様のパワーを感じながらめぐる霊場巡りです。

● 13:30 出発 ● 17:00 帰館予定

限定  
30名  
さま



1月2日  
**NEW 「いしきりさん」初詣と  
石切温泉ツアー**

知る人ぞ知る、穴場スポットをご案内。地元の人には「いしきりさん」と呼ばれる石切剣箭神社を初詣、その後は石切温泉でお寛ぎいただけます。

● 9:00 出発 ● 13:00 終了予定

限定  
30名  
さま



ラジオで人気のお笑い芸人で行く!  
**「水都・大阪」  
貸切クルーズツアー**

貸切のアクアライナーに乗船して大阪城港から中之島をめぐります。水上から眺める大阪の景色と芸人によるトークライブをお楽しみください。

● 13:30 出発 ● 15:15 帰館予定

限定  
90名  
さま



1月1日・2日  
**天満天神繁昌亭&  
大阪天満宮初詣ツアー**

大人気の落語専門寄席「天満天神繁昌亭」の新春公演をお楽しみください。大阪天満宮にも隣接しており、初詣にも最適です。

● 10:20 出発 ● 13:30 現地解散

各日限定  
30名  
さま  
小学生以上



1月3日  
**講師 玉田玉秀彦(たまだぎよしひさ)と行く  
歴史探訪ミステリーバスツアー**

講師ならではの軽妙な語り口を愉しみながら、2024年に話題となった大阪城が舞台の海外ドラマでも描かれた、キリシタン大名の足跡を辿るミステリーツアーです。

● 9:00 出発 ● 13:00 帰館予定

限定  
30名  
さま



**ユニバーサル・スタジオ・  
ジャパンご招待**

新年のアクティビティはユニバーサル・スタジオ・ジャパンからスタート!

● 9:00 出発 ● 13:00 終了予定

限定  
40名  
さま  
1デー  
スタジオパス  
進呈



カリスマ添乗員 平田進也と行く  
**大阪面白観光ツアー  
通天閣展望台とジャンジャン横丁巡り**

日本旅行のカリスマ添乗員「平田進也」氏と共に、大阪のシンボル「通天閣」とそのお隣「ジャンジャン横丁」を巡るツアーを開催! 平田氏の面白トークと共にお楽しみいただけます。

● 11:00 出発 ● 14:00 帰館予定

限定  
40名  
さま



※ホテル帰館時刻は暫定です。交通渋滞などにより時間が多少前後する場合がございます。

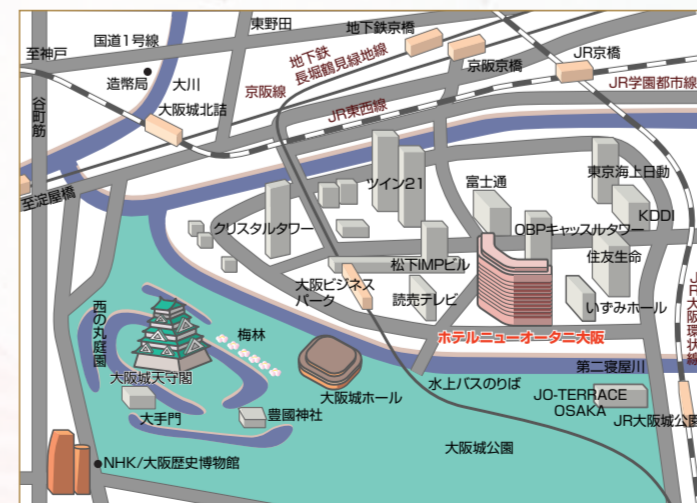

### 交通のご案内

[徒歩でお越しになる場合]

- JR大阪環状線・大阪城公園駅下車 ..... 約3分
- Osaka Metro長堀鶴見緑地線・大阪ビジネスパーク駅下車 ..... 約3分
- 各線、京橋駅下車 ..... 約8分

[お車でお越しになる場合]

- 大阪梅田より約15分
- 関西国際空港より ..... 約60分
- 大阪国際空港より ..... 約35分
- 阪神高速東大阪線東行き、法円坂ランプより ..... 約5分
- 阪神高速東大阪線西行き、森之宮ランプより ..... 約8分

The New Otani  
ホテル ニューオータニ大阪

〒540-8578 大阪市中央区城見1丁目4番1号  
TEL. 06-6941-1111 (代表) FAX. 06-6941-9769  
www.newotani.co.jp/osaka/

最新のお正月イベント情報は公式ホームページでもご確認いただけます。

※イベント情報は、10月時点での情報であり、やむなく変更となる場合がございます。あらかじめご了承ください。



1月1日~3日

### 城下町 縁日横丁&占い

射的やスマートボールなど  
おなじみの縁日遊びが大集合! (有料)



●12月31日 15:00~18:00 ●2F ホワイエ  
●1月1・2日 11:00~20:00  
●1月3日 11:00~14:00

キャッスル券

(占い)  
四柱推命・タロット手相・姓名学・占星術など  
※占いは1・1・2のみ開催

### NEW 卓球&ダーツ

ご家族揃って楽しめる  
定番スポーツ「卓球」や、  
ダーツを愉しめるプレイルームをご用意。

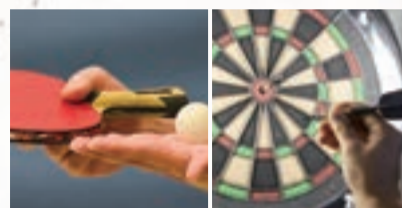

●12月31日 15:00~18:00  
●1月1・2日 11:00~20:00  
●1月3日 11:00~14:00  
●2F ニューヨークスワン

キャッスル券

・卓球1台(30分) ・ダーツ(30分)  
5キャッスル(¥1,000) [予約制]

1月2日

### 爆上戦隊ブンブンジャー ショー



●11:00~11:30 ●13:30~14:00 ●2F 鳳凰S

※諸般の事情によりイベントが変更・中止する場合がございます。

観覧無料

### 小宮孝泰 一人芝居「接見」

「コト赤信号」にて活躍後、  
俳優業に専念。  
日本全国で好評を受ける  
小宮孝泰の一人芝居「接見」を  
お楽しみいただけます。

●13:00~14:15  
●2F マンハッタンクレイン



### バイオリンコンサート

ドイツをはじめ、国内外で活躍してきた  
バイオリニストとピアニストが奏する  
癒しのクラシックメロディーを  
ご堪能ください。

●13:45~ ●15:30~  
●18F スカイチャペル プリアントアイズ



### NEW 京小町踊り子隊

約380年前、京の町娘が  
將軍上洛の折、  
歓迎の気持ちを表して生まれた  
「小町踊り」。  
進化した小町踊りが令和に蘇ります。

●12:30~13:10 ●2F 鳳凰S



### 桂南光・桂吉弥 新春落語会

平成5年の襲名以降、古典落語にとどまらず執筆活動や料理など  
多彩な方面で活躍する桂南光と、高座から芝居まで  
幅広く活躍する桂吉弥による初笑い落語会を開催!

●18:00~ ●2F 鳳凰S



NEW

### はろうきてい おもてなしの舞



●11:00~11:30 ●13:30~14:00 ●2F 鳳凰S

※諸般の事情により内容を変更する場合がございます。

観覧無料



### 山田雅人の 新春初かたり

今年も熱戦を繰り上げた  
阪神タイガースや  
メジャーリーグで数々の大記録を  
打ち立てた大谷翔平選手の  
秘話をお届けいたします。  
山田雅人の軽妙かつ  
臨場感あふれる「かたりの技」で、  
日本中を沸かせた  
あの感動が再び蘇る!

●12:30~13:10  
●2F 鳳凰S



### 初日の出

おとそサービス  
●6:45~7:30  
●18F スカイチャペル  
プリリアント・アイズ

1月1日



※写真はイメージです。

### 吉本ミニ新喜劇

●18:00~ ●2F 鳳凰S

※出演者は決定次第、公式ホームページにてお知らせいたします。

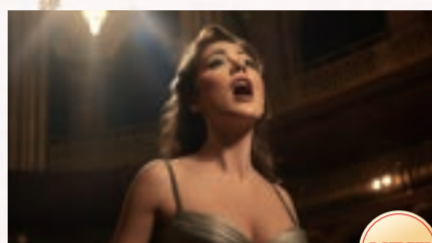

### ソプラノ&ピアノ コンサート

新年の幕開けを祝う本格チャペルコンサート。  
美しい歌声で華やかな元日をお過ごしください。

出演: Rubino(ルビーノ)

●13:45~ ●15:30~  
●B1F チャペル エンジェルス・アイ

### 桂花團治 新春寄席

70年ぶりに復活した  
上方落語の名跡  
「花團治」を襲名し、  
益々磨きがかかる落語を  
お楽しみください。

●11:45~12:15  
●2F マンハッタンクレイン

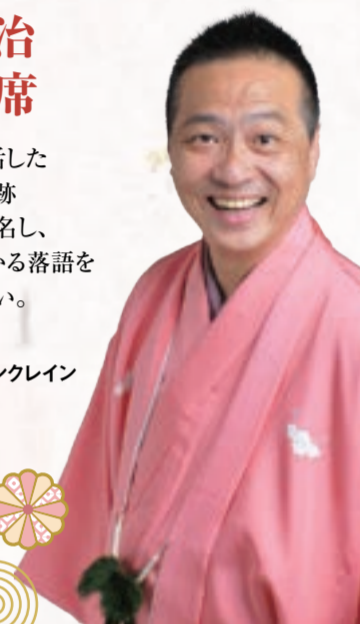

お正月はホテルが「城下町」に：  
大阪らしいエンターテインメントの数々が大集合!

### 鉄火場&丁半劇場

●14:00~21:00 ●2F ホワイエ



新春の運試し?  
ツボ振りとし  
合力による  
迫力ある  
丁半博打を  
ご体験  
いただけます。



手本引き、  
ちんちろりん、  
びんじゅうといった  
日本の大衆的な  
博戯を体験。  
お子さまでも  
ご参加いただけます。

通行手形

通行手形のご提示で、城下町 鉄火場で遊べる「両」をプレゼント  
※滞在中1回限り(通常¥1,000相当) ※20時以降は18歳以上のお客さまのみご利用いただけます。

### 新春ビンゴ大会

新年最初の運試し!  
手に汗握るビンゴ大会で  
豪華商品をGET!

●11:45~12:15  
●15:00~15:30  
●2F 鳳凰S



通行手形 「ビンゴカード引換券」(通行手形内)で  
ビンゴカード1枚プレゼント  
※滞在中1回限り(追加1枚 ¥1,000)

(一般) ビンゴカード1枚¥1,000でお買い求めいただけます。

### もちつき大会

景気の良い「ヨイショ」の掛け声が  
新春に響きます。

●14:15~14:45  
●2F 鳳凰S



### 新春ヨガ教室

体力・体幹を強化したい方、  
免疫力を上げたい方、  
身体の重みが気になる方などに  
おすすめの代謝アップヨガで  
ボディメンテナンスを!

●9:30~/10:30~/11:30~/  
14:30~/15:30~/16:30~/  
[各回先着10名さままで] ※約40分

●2F ヴェガ

※動きやすい服装でお越しください。

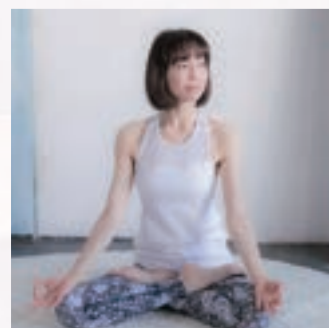

### モジャ博士のサイエンス教室

見てびっくり!  
聞いて、学んで楽しい!  
サイエンス教室を開催!

●11:00~17:00  
●2F デネブI



### 書き初め

新年の目標や  
想いを込めてみては  
いかがでしょうか。  
手ぶらで  
ご参加いただけます。

●11:00~17:00  
●2F アルティア



### 寿獅子舞

頭をかまれると  
無病息災で  
元気に過ごせると  
言い伝えのある獅子舞が  
館内をめぐります。

●12:30~ ●17:30~  
●1F ロビィレストラン 他



### バナナの叩き売り

威勢の良い  
掛け声に乗せられ、  
あなたもつい  
買ってしまおう!

●1日3回  
●2F ホワイエ



### マジックバー フォーシーズンズ

関西を中心に活躍する  
マジシャンが  
最上階のバーに登場!

●17:30~/18:30~/  
19:30~/20:30~

お食事券 1枚(ワンドリンク付)

●18F フォーシーズンズ



NEW

### オータニ博 2025

●11:00~17:00

一人ひとりが互いの多様性を認め、  
「いのち輝く未来社会のデザイン」を実現するために開催される  
2025年大阪・関西万博。その大きなテーマに「SDGs」が掲げられています。  
オータニ博 2025でも、  
SDGsのテーマのもと、様々なイベントを開催いたします。



### 茶道のお作法教室&ふるまい茶

ご来場の皆さまへの振る舞い茶や、  
茶道のお作法体験など日本文化の根幹にある  
「いただきます」の精神を発信していきます。

●2F 鳳凰III

ミyakimiyak &  
大阪のゆるキャラたちも  
登場!!



### 木育広場&ロディわくわくランド

「木育」をテーマに木材に触れて遊べる広場や  
乗用ロディが多数登場。  
体を動かしながら生きる喜びや楽しさを再認識!

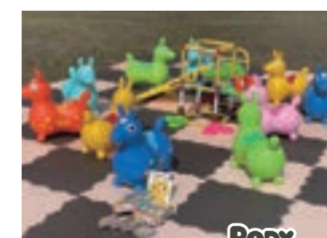

### 押し花カレンダー教室

2025年の押し花カレンダーを作成いただけます。  
大地に宿る「草花」といういのちのつながりを  
実感いただけます。

●2F 鳳凰III

### 国産ゴルフアイアン試打コーナー

新年の初打ちをニューオータニで!

●2F 鳳凰III



### お部屋に飾れる手のひらタウンをつくらう!



手のひらサイズの世界に  
ミニチュアタウンをつくらう。  
完成したお家は  
メモスタンドとして利用できます。

●2F デネブIII

### 羊毛ソープ・お菓子のおうちワークショップ

石鹸を羊毛で包んだ  
「フェルトソープ」をつくる  
ワークショップ。

●2F デネブII



通行手形

通行手形を各会場の入口でのご提示ください。  
各エリアのショーやイベントに無料でご参加いただけます。(一部有料)

1月3日

# ほいけんた&ななみなな 新春プレミアムライブ&ランチ

ものまねだけでなく、卓越した歌唱力で人気を博す「ほいけんた」と2023年ものまね王座決定戦を制した歌まね界の新星「ななみなな」によるスペシャルユニットが登場。

- 1月3日
- ランチビュッフェ 12:30～2F 鳳凰I・II / ショー 14:00 2F 鳳凰III・S

### 【プレミアムライブのみ】

**通行手形** お正月プランのお客さま **無料** (一般 大人 ¥9,500 / お子さま ¥5,000)  
※料金にはステージ、税金・サービス料が含まれます。

### 【ランチビュッフェ&プレミアムライブ】

**お正月プランのお客さま**  
**お食事券** 大人 6枚 / お子さま(4～12歳) 3枚  
(一般 大人 ¥18,000 / お子さま ¥10,000)  
※上記料金にはステージ、ランチ、税金・サービス料が含まれます。



1月1日

# 総料理長が紡ぐ、王道フランス料理の世界 新春プレミアム晚餐会 [20名様限定]



総料理長 吉成道和

ホテルニューオータニ大阪総料理長 吉成道和が元日にふさわしいプレミアムディナーコースをご用意いたします。窓の外に煌めく大阪城天守閣の夜景を眺めながら、一夜限りの晚餐会をお楽しみください。

- 17:30～ ●18F サンセット

お正月プランのお客さま **お食事券** 11枚 (一般 ¥29,000)

※お子さま料金の設定はございません。 ※料金には、税金・サービス料を含みます。

12月31日

# オールデイダイニング SATSUKI SATSUKI Year-End Buffet



ニューオータニ伝統のローストビーフをはじめとする王道の洋食メニューを中心とした大晦日限定のビュッフェを開催! ご家族揃ってお越しください。

- 12:00～15:30(最終入場14:00) / 17:00～21:00(最終入場19:30) ※各90分制
- 1F オールデイダイニングSATSUKI

お正月プランのお客さま 大人 ..... 4枚 (一般 ¥12,000)  
小学生(7～12歳) ..... 2枚 (一般 ¥5,500)  
幼児(4～6歳) ..... 1枚 (一般 ¥3,500)  
※料金には、税金・サービス料を含みます。

## 周辺観光、フィットネスクラブの特別営業などアクティビティも充実!

### 観光タクシー「大阪名所巡り」



期間 12/31～1/3

タクシーで名所・旧跡を巡る観光コースを用意しております。また、設定コース以外にもご希望の場所へご案内いたします。

#### ●コース

- A ホテル発→住吉大社→鎌八幡→難波→ホテル着
- B ホテル発→大阪天満宮→近松門左衛門の墓  
→なにわ食いしんぼ横町(天保山マーケットプレース内2階)  
→ホテル着
- C ホテル発→住吉大社→通天閣→旧真田山陸軍墓地  
→黒門市場→ホテル着

●料金 中型(定員4名さま・3時間コース) ¥18,900

※各所の滞在時間は10分～15分以内とさせていただきます。  
※上記以外の場所をご希望の場合は、ドライバーへおたずねください。

【ご予約・お問合せ】ダイヤル ☎ヘルデスク直通

予約制

### お正月玩具貸し出し

期間 12/31～1/3

羽子板、こま、なわとび、バドミントン、かるた、百人一首、トランプ、ボードゲームなどの貸し出しをいたします。

【ご予約・お問合せ】

ダイヤル ☎ゲストリレーションズ直通



通行手形

### 4F フィットネスクラブ ファミリーデー

期間 12/30～1/3

会員制スポーツクラブをお正月プランのお客さまに限り、特別優待料金にてご利用いただけます。

- 営業時間 室内プール・テニスコート 10:00～18:00(最終入場 17:00)
- アスレチックジム 10:00～19:00(最終入場 18:00)
- サウナ・浴室 10:00～19:30(最終入場 19:00)

※12/30～1/3は早朝営業はございません。  
※水着のレンタルは、大人男性用のみ用意しています。

●料金 お正月プランのお客さま  
大人(中学生以上) ¥2,200  
小学生 ¥1,100  
(一般)  
大人(中学生以上) ¥3,850  
小学生 ¥2,200

※ご利用1回毎の料金となります。  
※小学生は保護者同伴でご入りいただけます。  
※未就学児はご利用いただけません。  
※ジムのご利用は中学生以上とさせていただきます。  
※テニスコートのご利用は予約制とさせていただきます。(別途有料)

【ご予約・お問合せ】ダイヤル ☎テレフォンサービス経由 フィットネスクラブまで

通行手形



※写真はイメージです。

1月1日・2日

# 新春グルメビュッフェ GOURNERGY ～グルナジー～

国産牛の鉄板焼をはじめとする肉料理の数々から、お雑煮・おせちといったお正月ならではのグルメや江戸前寿司、そしてニューオータニ レストランの名物料理が一挙に登場!



●1月1日・2日(100分制)

●ランチ 11:30～14:30(最終入場12:45)

●ディナー 17:00～19:30～

●2F 鳳凰I・II

※ディナーは2部制となります。  
※ランチとディナーでは内容が異なります。  
詳しくはお問い合わせください。

〈ランチ〉

|             |                 |
|-------------|-----------------|
| お正月プランのお客さま | お食事券            |
| 大人          | 7枚 (一般 ¥18,000) |
| シニア(65歳以上)  | 6枚 (一般 ¥17,000) |
| 小学生         | 3枚 (一般 ¥8,000)  |
| 幼児(4歳以上)    | 1枚 (一般 ¥4,000)  |

〈ディナー〉

|             |                 |
|-------------|-----------------|
| お正月プランのお客さま | お食事券            |
| 大人          | 8枚 (一般 ¥23,000) |
| シニア(65歳以上)  | 7枚 (一般 ¥22,000) |
| 小学生         | 3枚 (一般 ¥8,000)  |
| 幼児(4歳以上)    | 1枚 (一般 ¥4,000)  |

予約制

※写真はイメージです。  
※食材の入荷状況により、内容が変更となる場合がございます。  
※料金には、税金・サービス料を含みます。

ご愛顧への感謝の心も、詰めました



# 福袋

2025年  
1月1日(元日)・2日(木)・3日(金)の  
3日間限定 初売りフェア!!  
※一部対象外の店舗もございます。

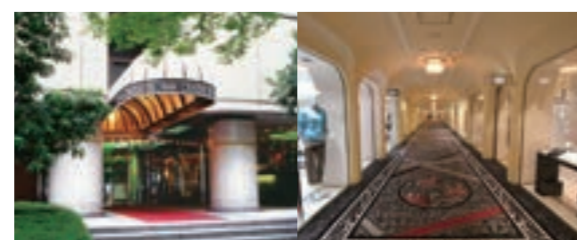

PLAZA  
CHATEAU  
ファッションスクエア プラザシャトゥ  
(ホテルニューオータニ大阪 1F)

# レストラン営業時間

| 朝食  | レストラン名                              | 営業時間  |                         |                         |     | おせち付朝食券            | ご朝食券                                    |
|-----|-------------------------------------|-------|-------------------------|-------------------------|-----|--------------------|---|
|     |                                     | 12/31 | 1/1                     | 1/2                     | 1/3 |                    |   |
| 18F | 元旦の大阪城を眺めながらおせちを味わう<br>サンセット・レインボー  |       | 7:00~10:00              |                         |     | 1/1                | おせち付朝食券：おせち料理+和定食                       |
|     | 最上階で味わう絶景朝食<br>SAKURA・フォーシーズンズ ※予約制 |       | 8:00~10:00<br>※9:30最終入場 | 7:00~10:00<br>※9:30最終入場 |     | 1/1                | おせち付朝食券：特別洋食<br>ご朝食券：洋食                 |
| 3F  | 五感に優しいヘルシー中国粥朝食<br>大観苑 ※予約制         |       |                         | 7:00~10:00<br>※9:30最終入場 |     | 1/2                | ご朝食券：中国料理朝食                             |
|     | 由緒ある料亭の味を満喫<br>花外楼                  |       | 7:00~10:00              |                         |     | 1/1<br>1/2         | おせち付朝食券：おせち料理<br>ご朝食券：和定食               |
| ロビー | ホテルステイの醍醐味、絶品朝食ビュッフェ<br>SATSUKI     |       | 7:00~11:00              |                         |     | 1/1<br>12/31・1/2~3 | おせち付朝食券：おせち料理+和洋食ビュッフェ<br>ご朝食券：和洋食ビュッフェ |

※混雑状況により、ご希望のレストランでの朝食がご案内できない可能性があります。あらかじめご了承ください。

| 昼食・夕食 | レストラン名                 | 営業時間                     |   |                          |                          |     |
|-------|------------------------|--------------------------|---|--------------------------|--------------------------|-----|
|       |                        | 12/30                    | 12/31   | 1/1                      | 1/2                      | 1/3 |
| 18F   | SAKURA                 | ランチ 11:30~14:30          |   |                          | 12:00~14:30              |     |
|       | ディナー                   |                          |   | 17:00~21:30 (20:30 L.O.) |                          |     |
| 3F    | 大観苑                    | ランチ 11:30~14:30          |   |                          |                          |     |
|       | ディナー                   |                          |   | 17:00~21:30 (21:00 L.O.) |                          |     |
| 2F    | GOURNERGY<br>~新春グルナジー~ | ランチ 11:30~14:00          |   |                          | 12:00~14:00              |     |
|       | ディナー                   |                          |   | 17:00~21:00 (最終入場19:30)  |                          |     |
| 1F    | SATSUKI                | ランチ 11:00~17:00          | ランチビュッフェ<br>12:00~15:30 (最終入場14:00)<br>ディナービュッフェ<br>17:00~21:00 (最終入場19:30) |                          | 12:00~17:00              |     |
|       | ディナー                   | 17:00~22:00 (21:30 L.O.) |   | 17:00~22:30 (22:00 L.O.) | 17:00~23:00 (22:30 L.O.) |     |
| B1F   | 一心                     | ランチ 11:30~14:00          |   |                          |                          |     |
|       | ディナー                   | 17:00~21:00 (20:30 L.O.) |   | 17:00~21:30 (21:00 L.O.) |                          |     |

※時間・内容は一部変更になる場合がございます。※写真はイメージです。

## ルームサービス

|                                  |   |
|----------------------------------|---|
| 客室内<br>ルームサービスメニューより<br>お選びください。 | 朝食 6:00~11:00<br>昼食 11:00~17:00<br>夕食 17:00~22:00<br>夜食 22:00~24:00 |
|----------------------------------|---|

[レストラン・バーに関するご予約・お問合せ]  
06-6949-3229 (レストラン総合案内) 10:00~18:00

ご滞在中は  
ダイヤル⑨テレフォンサービス経由または各店舗まで

各レストランのメニューは  
こちらからご確認ください。



## レストラン・バーのご案内

### フランス料理 SAKURA 18F

独創性豊かなセンスとスタイルが織りなす本物のフランス料理をお楽しみいただけるホテル最上階レストラン。優雅な朝食もお楽しみいただけます。

**おせち付朝食券** 朝食：おせち付朝食券 / ご朝食券  
**ご朝食券** 昼食：大人 5枚 / 6枚 / 7枚 / 8枚 / 9枚 / 10枚 / 11枚 / 12枚 / 13枚 / 14枚 / 15枚 / 16枚 / 17枚 / 18枚 / 19枚 / 20枚  
**お食事券** 夕食：大人 8枚 / 9枚 / 10枚 / 11枚 / 12枚 / 13枚 / 14枚 / 15枚 / 16枚 / 17枚 / 18枚 / 19枚 / 20枚

※朝食は洋食のご用意となります。おせちのご用意はありません。

### 鉄板焼 けやき 18F

大阪城を望む絶好のロケーションで、シェフの鮮やかな手さばきと、極上素材の美味しさをお楽しみください。

**お食事券** 昼食：大人 4枚 / 6枚 / 8枚 / 10枚 / 12枚 / 14枚 / 16枚 / 18枚 / 20枚  
こども 2枚 / 4枚 / 6枚 / 8枚 / 10枚 / 12枚 / 14枚 / 16枚 / 18枚 / 20枚  
夕食：大人 8枚 / 10枚 / 12枚 / 14枚 / 16枚 / 18枚 / 20枚  
こども 4枚

### スカイラウンジ フォーシーズンズ 18F

窓一面に広がる大阪城公園の景色とともに、昼はカフェタイム、夜はカクテルタイムにてお過ごしください。

**お休み処券** 昼・夜：大人 1枚より  
**お食事券** 1枚より

### 中国料理 大観苑 3F

黒を基調にしたモダンなインテリアの中で、技を極めた達人たちによる伝統と創造の味わいをご堪能ください。

**ご朝食券** 朝食：ご朝食券  
**お食事券** 昼食：大人 4枚 / 6枚 / 10枚 / 16枚 / 22枚 / 28枚 / 34枚 / 40枚 / 46枚 / 52枚 / 58枚 / 64枚 / 70枚 / 76枚 / 82枚 / 88枚 / 94枚 / 100枚  
こども 1枚 / 2枚 / 3枚 / 4枚 / 5枚 / 6枚 / 7枚 / 8枚 / 9枚 / 10枚 / 11枚 / 12枚 / 13枚 / 14枚 / 15枚 / 16枚 / 17枚 / 18枚 / 19枚 / 20枚 / 21枚 / 22枚 / 23枚 / 24枚 / 25枚 / 26枚 / 27枚 / 28枚 / 29枚 / 30枚

夕食：大人 6枚 / 10枚 / 16枚 / 22枚 / 28枚 / 34枚 / 40枚 / 46枚 / 52枚 / 58枚 / 64枚 / 70枚 / 76枚 / 82枚 / 88枚 / 94枚 / 100枚  
こども 1枚

### 日本料理 花外楼 3F

天保元年創業。伝統的日本料理とおもてなしが現代に蘇ります。

**おせち付朝食券** 朝食：おせち付朝食券 / ご朝食券  
**ご朝食券** 昼食：大人 4枚 / 6枚 / 8枚 / 10枚 / 12枚 / 14枚 / 16枚 / 18枚 / 20枚  
こども 3枚 / 4枚 / 5枚 / 6枚 / 7枚 / 8枚 / 9枚 / 10枚 / 11枚 / 12枚 / 13枚 / 14枚 / 15枚 / 16枚 / 17枚 / 18枚 / 19枚 / 20枚  
**お食事券** 夕食：大人 8枚 / 10枚 / 12枚 / 14枚 / 16枚 / 18枚 / 20枚  
こども 3枚

### 串・創作料理&ワイン 味寛 3F

シックな店内で料理人の豊かな感性を創作メニューに込めてお届けする「大人の隠れ家」レストラン。

**お食事券** 夕食：大人 4枚 / 5枚

### 江戸前すし 乾山 3F

職人の磨き上げられた技と、全国各地から取り寄せた新鮮な魚介類、旬の味覚をぜひご賞味ください。

**お食事券** 昼食：大人 2枚 / 6枚 / 9枚 / 12枚 / 15枚 / 18枚 / 21枚 / 24枚 / 27枚 / 30枚 / 33枚 / 36枚 / 39枚 / 42枚 / 45枚 / 48枚 / 51枚 / 54枚 / 57枚 / 60枚 / 63枚 / 66枚 / 69枚 / 72枚 / 75枚 / 78枚 / 81枚 / 84枚 / 87枚 / 90枚 / 93枚 / 96枚 / 99枚 / 102枚 / 105枚 / 108枚 / 111枚 / 114枚 / 117枚 / 120枚  
こども 1枚 / 2枚 / 3枚 / 4枚 / 5枚 / 6枚 / 7枚 / 8枚 / 9枚 / 10枚 / 11枚 / 12枚 / 13枚 / 14枚 / 15枚 / 16枚 / 17枚 / 18枚 / 19枚 / 20枚 / 21枚 / 22枚 / 23枚 / 24枚 / 25枚 / 26枚 / 27枚 / 28枚 / 29枚 / 30枚  
夕食：大人 2枚 / 6枚 / 9枚 / 12枚 / 15枚 / 18枚 / 21枚 / 24枚 / 27枚 / 30枚 / 33枚 / 36枚 / 39枚 / 42枚 / 45枚 / 48枚 / 51枚 / 54枚 / 57枚 / 60枚 / 63枚 / 66枚 / 69枚 / 72枚 / 75枚 / 78枚 / 81枚 / 84枚 / 87枚 / 90枚 / 93枚 / 96枚 / 99枚 / 102枚 / 105枚 / 108枚 / 111枚 / 114枚 / 117枚 / 120枚  
こども 1枚

### 焼肉 叙々苑 游玄亭 3F

叙々苑 游玄亭がお届けする逸品料理をお得なランチ、ディナーセットにしました。

**お食事券** 昼食：大人 4枚  
夕食：大人 8枚

### すき焼&しゃぶしゃぶ 藤尾 3F

厳選された美味しいお肉をすき焼としゃぶしゃぶで。

**お食事券** しゃぶしゃぶ：3枚 / 5枚 / 6枚  
すき焼：5枚 / 7枚 / 8枚  
※昼食・夕食共通

### オールデイダイニング SATSUKI 1F

ホテルが誇るメインダイニング。朝食や軽食からこだわりの夕食まで、ご家族でお楽しみいただけます。

**おせち付朝食券** 朝食：おせち付朝食券 / ご朝食券  
**ご朝食券** 昼食：大人 2枚 / 3枚 / 4枚 / 5枚 / 6枚 / 7枚 / 8枚 / 9枚 / 10枚 / 11枚 / 12枚 / 13枚 / 14枚 / 15枚 / 16枚 / 17枚 / 18枚 / 19枚 / 20枚  
こども 1枚 / 2枚 / 3枚 / 4枚 / 5枚 / 6枚 / 7枚 / 8枚 / 9枚 / 10枚 / 11枚 / 12枚 / 13枚 / 14枚 / 15枚 / 16枚 / 17枚 / 18枚 / 19枚 / 20枚  
**お食事券** 夕食：大人 4枚 / 5枚 / 6枚 / 7枚 / 8枚 / 9枚 / 10枚 / 11枚 / 12枚 / 13枚 / 14枚 / 15枚 / 16枚 / 17枚 / 18枚 / 19枚 / 20枚  
こども 2枚

※12/31はビュッフェを開催(詳しくはP4をご覧ください。)

### ティー&カクテル SATSUKI LOUNGE 1F

吹き抜けのアトリウムロビーで過ごす優雅なひととき。お飲物やホテルメイドのスイーツをお楽しみください。

**お休み処券** 12/30~1/3  
**お食事券** 喫茶営業：1枚より

### メンバー キャッスル 1F

優雅で落ち着いた雰囲気を楽しめる本格的なクラシックバー。

**お食事券** 夜：1枚より  
※20歳以上のお客さまに限らせていただきます。

### 季節 一心 B1F

厳選した早春の素材を使ったお料理と、日本各地から吟味して集めた銘酒をぜひご堪能ください。

**お食事券** 昼食：大人 1枚 / 2枚 / 3枚 / 4枚 / 5枚 / 6枚 / 7枚 / 8枚 / 9枚 / 10枚 / 11枚 / 12枚 / 13枚 / 14枚 / 15枚 / 16枚 / 17枚 / 18枚 / 19枚 / 20枚  
こども 1枚  
夕食：大人 8枚 / 9枚 / 10枚 / 11枚 / 12枚 / 13枚 / 14枚 / 15枚 / 16枚 / 17枚 / 18枚 / 19枚 / 20枚  
こども 1枚

### 麵処 NAKAJIMA B1F

ホテルニューオータニの食を監修・指揮するグランシェフ中島真介がプロデュースする新感覚の麵処。

**お食事券** 昼・夜：1枚より

### お食事券

**お食事券** 昼食・夕食にご利用いただけます。  
**おせち付朝食券** 1/1の朝食にご利用いただけます。  
**ご朝食券** 朝食にご利用いただけます。(1/1は除く)  
**お休み処券** ケーキセットなどの喫茶にご利用いただけます。



|     |                      | 12/31 (火)                         | 1/1 (元日)  | 1/2 (木)   | 1/3 (金)                                    |
|-----|----------------------|-----------------------------------|---|---|--|
| 18F | A スカイラウンジ フォーシーズンズ   |                                   | マジックバー フォーシーズンズ 17:30~21:30頃  | マジックバー フォーシーズンズ 17:30~21:30頃  |  |
|     | B スカイバンケット サンセット     |                                   | 朝食会場 7:00~10:00<br>新春プレミアム晩餐会 17:30~19:00頃  |   |  |
|     | C スカイバンケット レインボー     |                                   | 朝食会場 7:00~10:00   |   |  |
|     | D スカイチャペル プリリアント・アイズ |                                   | 初日の出 6:45~7:30  | バイオリンコンサート ①13:45~14:15 ②15:30~16:00  |  |
| 2F  | E ホワイエ               | 城下町 緋日横丁 15:00~18:00              | 城下町 緋日横丁・占い 11:00~20:00<br>鉄火場 14:00~21:00  | 城下町 緋日横丁・占い 11:00~20:00<br>鉄火場 14:00~21:00  | 城下町 緋日横丁 11:00~14:00                       |
|     | F 鳳凰 I・II            |                                   | GOURNERGY ~新春グルナジー~ ランチ 11:30~14:30/ディナー 17:00~19:30~   | GOURNERGY ~新春グルナジー~ ランチ 11:30~14:30/ディナー 17:00~19:30~   | はいけんた&なみなな 新春プレミアムライブ&ランチ 食卓会場 12:30~14:00 |
|     | G 鳳凰 III             |                                   | オータニ博 2025 11:00~17:00  | オータニ博 2025 11:00~17:00  |  |
|     | H 鳳凰 S               | カウントダウンLIVE ~運風 RENU~ 23:40~24:20 | はろうてい おもてなしの舞 11:00~11:30<br>新春ピンゴ大会 11:45~12:15<br>山田雅人の新春初かたり 12:30~13:10<br>はろうてい おもてなしの舞 13:30~14:00<br>もちつき大会 14:15~14:45<br>新春ピンゴ大会 15:00~15:30<br>吉本ミニ新喜劇 18:00~ | 爆上戦隊ブンブンジャー ショー 11:00~11:30<br>新春ピンゴ大会 11:45~12:15<br>京小町踊り子隊 12:30~13:10<br>爆上戦隊ブンブンジャー ショー 13:30~14:00<br>もちつき大会 14:15~14:45<br>新春ピンゴ大会 15:00~15:30<br>桂南光・桂吉弥 新春落語会 18:00~ | はいけんた&なみなな 新春プレミアムライブ&ランチ ショー会場 14:00~     |
|     | I マンハッタン クレイン        |                                   | 桂花園治 新春寄席 11:45~12:15   | 小宮孝泰 一人芝居「接見」 13:00~14:15   |  |
|     | J ニューヨーク スワン         | 卓球&ダーツ 15:00~18:00                | 卓球&ダーツ 11:00~20:00  | 卓球&ダーツ 11:00~20:00  | 卓球&ダーツ 11:00~14:00                         |
|     | K アルティア              |                                   | 書き初め 11:00~17:00  | 書き初め 11:00~17:00  |  |
|     | L デネブ I              |                                   | モジャ博士のサイエンス教室 11:00~17:00   | モジャ博士のサイエンス教室 11:00~17:00   |  |
|     | M デネブ II             |                                   | 羊毛ソープ・お菓子のうちワークショップ 11:00~17:00   | 羊毛ソープ・お菓子のうちワークショップ 11:00~17:00   |  |
|     | N デネブ III            |                                   | お部屋に飾れる手のひらタウンをつくろう! 11:00~17:00  | お部屋に飾れる手のひらタウンをつくろう! 11:00~17:00  |  |
| 1F  | P ロビー                | 総合案内所 15:00~18:00                 | 総合案内所 寿獅子舞 ①12:30~ ②17:30~  | 総合案内所 寿獅子舞 ①12:30~ ②17:30~  |  |
|     | B1F                  | Q パラッツォ・オータニ                      | 年越しそば 22:00~23:30   |   |  |
|     |                      | R チェル エンジェルズ・アイ                   |   | ソプラノ&ピアノコンサート ①13:45~14:15 ②15:30~16:00   |  |

※イベント情報は10月時点のものであり催物の内容、開始・終了時間は変更になる場合がございます。あらかじめご了承ください。

催物会場のご案内